EL CAPITAN TRUENO

Nº 71
175
PTAS.

¡LAS CATAPULTAS!

EDICION HISTORICA

EDICIONES B
GRUPO ZETA

32 PAGINAS A TODO COLOR CON LAS MEJORES AVENTURAS DE "EL CAPITAN TRUENO"

EL CAPITAN TRUENO

¡LAS CATAPULTAS!

COLECCION
SUPER AVENTURAS

EDICIONES B
GRUPO ZETA

© 1987 VICTOR MORA sobre la creación, los personajes y el guión
Ilustraciones interiores: Ambrós - Portada: Antonio Bernal
© EDICIONES B, S. A - C/. Rocafort, 104 - 08015 Barcelona (España) - Reservados todos los derechos
Distribuidor: DISTRIBUCIONES PERIODICAS, S. A.
C/. Rocafort, 104, 8.ª planta - 08015 Barcelona (España) - Tel. (93) 423 31 91
N.º 71 - Junio 1988 - Imprime: Lifusa - Depósito legal: B. 8.994-87
Printed in Spain - Impreso en España.

DESPUES DE SUS EMOCIONANTES AVENTURAS EN IZMIR, LA CIUDAD COLGANTE, HALLAMOS DE NUEVO AL CAPITAN TRUENO, CON SIGRID, EN DICHA CIUDAD, QUE ES GOBERNADA POR CIERTO CALIFA DESEQUILIBRADO POR VELEIDADES ARTISTICAS. PERO QUIEN MANDA REALMENTE EN IZMIR ES LARBI, EL JEFE DE LA GUARDIA. CRISPIN, GOLIATH Y ALGUNOS VIKINGOS HAN SIDO CAPTURADOS POR EL. MIENTRAS, EL CAPITAN TRUENO Y SIGRID, EN COMPAÑIA DE LA REINA KLANIA, HAN TRABADO CONOCIMIENTO CON UNA MUCHACHITA LLAMADA NADIRA Y CON SU TIO HASSAN, UN PINTOR PERSEGUIDO POR EL CALIFA Y POR LARBI.

DESDE LOS PRIMEROS MOMENTOS, HASSAN, EL PINTOR, Y LA REINA KLANIA, HAN SENTIDO UNA VIVA SIMPATIA EL UNO POR EL OTRO...

...LO QUE, AL PRONTO, HA DESPERTADO LOS CELOS DE LA PEQUEÑA NADIRA, QUE QUIERE MUCHISIMO A SU TIO...

PERO LA MUCHACHITA SE HACE PRONTO EL MEJOR DE LOS RAZONAMIENTOS...

AL FIN Y AL CABO, HASTA AHORA NO TENIA MAS QUE UN TIO... ¡Y SI SE CASARAN, TENDRIA UN TIO Y UNA TIA A QUIEN QUERER! ¿NO ES ESTUPENDO?

RECONFORTADA POR EL CAPITAN TRUENO, SIGRID MIRA EL PORVENIR CON CONFIANZA... ¡ES EL QUIEN ESTA AHORA MUY PREOCUPADO!

¡POBRES AMIGOS!

Y TRAS AQUELLOS BREVES MOMENTOS DE OBLIGADO DESCANSO, NUESTROS AMIGOS PARTEN EN EL GLOBO... ¡RUMBO AL PUNTO DE REUNION INDICADO POR HASSAN!

ENTRETANTO, EN IZMIR...

HEMOS CAPTURADO A ALGUNOS ENEMIGOS DE LA "PINTURA VIVA", OH, GRAN CALIFA... ¡Y HE PENSADO QUE DESEARIAS VERLES!

MUY BIEN, LARBI...

ESPERA UN POCO A QUE ACABE...

...DE DARLE UNA MANO DE PINTURA A ESTE MINISTRO...
...¡Y PODRAS TRAERMELOS!
¡TENGO AQUI UN ESTUPENDO COLOR SIENA QUE ME VENDRA DE PERILLA PARA PINTARLOS! ¡JI,JI,JI!
ENTRE LOS CORTESANOS DE TURJAN(ASAMBLEA DE BOBOS VANIDOSOS,SEDIENTOS DE PODER),SE CONSIDERA EL MAXIMO DE LA ELEGANCIA HABER SIDO PINTADO POR EL CALIFA...
¿QUE OS PARECE ESTE AZUL ULTRAMAR?
¡BAH!AHORA SE LLEVA MUCHO MAS EL FUCSIA...¡UN FUCSIA COMO EL MIO!
PUES...¿QUE ME DECIS DE ESTE VERDE BOTELLA?
¡YA ESTA...!Y AHORA, PONEOS A SECAR,QUERIDO AMIGO...
¡OH,SEÑOR,MUCHAS GRACIAS!ES DEMASIADO HONOR PARA MI...
¡OH,QUE BELLOS CONTRASTES...!
¡QUE TONALIDADES!
¡QUE PERSPECTIVA!CADA DIA PINTA MEJOR EL CALIFA...
MUY BIEN...¡TRAEDME YA A LOS PRISIONEROS!MIENTRAS, VOY MEZCLANDO EL SIENA CON OTROS COLORES...
EN LOS SOTANOS DEL CASTILLO DEL CALIFA...
EMPEZAREMOS POR EL GIGANTON Y EL RUBITO...¡VAMOS! ¡CAMINAD!
¡NO EMPUJES,O TE "PINTO"DE MORADO EL OTRO OJO!
¿AUN GALLEAS CON LAS MANOS ATADAS?
¡TOMA!¡ESTO TE ENSEÑARA A TENER MAS RESPETO!
¡COBARDE!
GOLIATH SE LANZA ADELANTE Y...
¡TOMA,TU!¿CREISTE QUE NECESITABA TENER LAS MANOS LIBRES PARA"PINTAR"?

¡OH! ¡AH! MI OTRO OJO...

¡ESPERO QUE LA "TONALIDAD" SEA LA MISMA Y QUE SE VEA "PINTADO" POR EL MISMO ARTISTA...! ¡JO,JO!
¡SI NO FUERA PORQUE TE ESPERAN ARRIBA...! ¡BRRR...! ¡BRRR...! ¡A LA SALA DEL TRONO CON ELLOS! ¡MI SEÑOR TURJAN OS DARA "PINTURAS"! ¡JO,JO!

CRISPIN Y GOLIATH SON EMPUJADOS, ESCALERAS ARRIBA, CON GRAN DESCONSUELO DE LOS VIKINGOS DE SIGRID...
¡POBRES AMIGOS!
¿QUE IRAN A HACERLES...?

Y PRONTO, EN LA SALA DEL TRONO...
GOLIATH... ¿CREES VERDADERAMENTE QUE VAN...

...A PINTARNOS...?

¡GLUB! SI... ¿COMO EVITARLO? ¡TODOS LE HACEN EL MAXIMO CASO A ESE POBRE ENFERMO!

¡BRRR...! SI PUDIERA...

HACE UN BUEN RATO QUE GOLIATH TRATA DISIMULADAMENTE DE AFLOJAR LAS CADENAS QUE UNEN SUS MUÑECAS... ¡AUNQUE NO LO PAREZCA, ESTA CRISPANDO TODOS SUS MUSCULOS PARA LOGRARLO!

ESTALLAN LOS APLAUSOS ENTRE LOS ADULADORES DE LA CORTE, CUANDO EL CALIFA MOJA LA BROCHA...

...Y AQUEL RUIDO HACE INAUDIBLE OTRO, METALICO...
¡CLIC!

ENTRETANTO...
¡ALLI ESTAN MIS AMIGOS,LOS DEMAS PINTORES EXPULSADOS Y PERSEGUIDOS POR LOS ESBIRROS DE TURJAN!

¡OH!CLARO ESTA... ¡SE HAN ASUSTADO AL VERNOS!

¡AMIGOS! ¡AMIGOOOS...! ¡NO TENGAIS MIEDO! ¡SOY YO,HASSAN!

ABAJO...
¡JAFIZ! ¡JAFIZ! ¡MIRA!ES HASSAN,NUESTRO AMIGO...
¡ES VERDAD! ¿HA-HABRA CAIDO EN PO-PODER DE LOS DJINS*?
*SUPUESTOS GENIOS MALEFICOS.

¡ACERCAOS!NO TENGAIS MIEDO...

¡ESTOS AMIGOS VAN A PONER SUS PODEROSOS MEDIOS AL SERVICIO DE NUESTRA LUCHA CONTRA LA TIRANIA DE TURJAN!

CAE LA NOCHE SOBRE LAS MONTAÑAS MAMBURI...

AMIGOS,SE ME OCURRE UN PLAN PARA DERROCAR LA TIRANIA DE TURJAN Y DE LARBI...¡UN PLAN PARA QUE PODAIS REGRESAR A IZMIR,PARA QUE PODAIS SEGUIR PRACTICANDO VUESTRO ARTE,LA PINTURA,CON ENTERA LIBERTAD Y SIN SUJECION A NORMA ALGUNA IMPUESTA POR UN MANIATICO!

¡HABLA SIN MIEDO,CAPITAN TRUENO!AQUI ESTAMOS A SALVO!HEMOS PUESTO CENTINELAS EN LOS CUATRO PUNTOS CARDINALES, QUE NOS AVISARIAN DE LA LLEGADA DE POSIBLES ESPIAS DE TURJAN...

MI PLAN ES MUY SENCILLO...¡VAMOS A SITIAR IZMIR! LLEVAREMOS A CABO UN ASEDIO EN TODA REGLA...¡Y TURJAN Y COMPAÑIA ACABARAN POR RENDIRNOS LA CIUDAD!
PARA ELLO, ES NECESARIO QUE CONSTRUYAMOS UNA GRAN MAQUINA DE GUERRA...¡UNA CATAPULTA DE GRANDES DIMENSIONES, CAPAZ DE LANZAR PROYECTILES DE FUEGO!
LA CONSTERNACION SE PINTA EN LOS ROSTROS DE LOS PRESENTES. HAN EMPEZADO A ESCUCHAR AL CAPITAN TRUENO CON GRAN INTERES, CREYENDO QUE APORTARIA SOLUCIONES REALISTAS...
...Y AHORA...
PE...PERO, ¿QUE DICES? ¡HARIAN FALTA CIENTOS DE HOMBRES PARA INTIMIDAR A LARBI Y A SUS SECUACES...!
¡Y NO UNA MAQUINA DE GUERRA, SINO QUINCE!
¡HASSAN, TU AMIGO PARECE PODEROSO Y SEGURO DE LO QUE DICE... PERO POCO SENSATO!
YO... YO...
¡JA, JA, JA!
!
?
!
HASSAN, ANTES DE AVERGONZARTE DE HABER TRAIDO A SEMEJANTE "INSENSATO" A VUESTRO CONSEJO, ESPERA UN POCO...¡ESPERAD TODOS! ¡NO HE DICHO MAS QUE LA PRIMERA PARTE DE MI PLAN! ESCUCHAD...
ENTRETANTO, EN IZMIR...
¿QUE HAGO...? ¿ME PONGO A PINTAR AHORA, CON LUZ ARTIFICIAL...
...O ESPERO A MAÑANA POR LA MAÑANA, A TENER LUZ DEL DIA?
¡BAH! LO QUE PUEDAS HACER HOY, NO LO DEJES PARA MAÑANA!
RECORDEMOS QUE GOLIATH, SIN QUE NADIE SE DIERA CUENTA, LOGRO A BASE DE GRANDES ESFUERZOS, ROMPER LAS CADENAS QUE ATABAN SUS MUÑECAS...
¡HACE TIEMPO QUE NO DISPONIA DE TANTO ESPACIO PARA PINTAR!
¡ESO! ENCIMA, LLAMAME MASTODONTE...
¡A MI NO ME PINTA NADIE! ¿PERMITIS, SEÑOR?

¡ESO ES! ¡DEJADME UN POCO LA BROCHITA...
...QUE A MI TAMBIEN ME GUSTA PINTAR!
¡RAAAAS!
¿PERMITIS DE NUEVO, SEÑOR? ¡NECESITO MAS PINTURA!
¡A ESE YA LE HABIA DADO UNA MANO, PERO YA QUE INSISTE...!
¡CHAF!
GOLIATH DA UN FUERTE EMPUJON A LARBI Y LE TIRA CONTRA SUS ESBIRROS, MIENTRAS EN LA SALA DEL TRONO SE ARMA UNA TREMENDA CONFUSION...
¡TOMAD PINTURA!
¿OS GUSTA? ¡AHI VA!
¿QUEREIS MAS, MENTECATOS? ¡CRISPIN, PREPARATE!
¡A ELLOS! ¡DETENEDLES!
¡CUANTO SIENTO TENER LAS MANOS ATADAS...!
¡NO HAY TIEMPO DE DESATARTE! SUBE AQUI Y SUJETATE BIEN CON LAS PIERNAS.
¡HAY QUE SALIR DE AQUI!

¡QUE NO ESCAPEN! ¡HAN OFENDIDO GRAVEMENTE AL CALIFA! ¡ADELANTE, POR LA PINTURA VIVA!
¡SUBAMOS POR AHI! ¡YA VEREMOS A DONDE VAMOS A PARAR!
¡PINTURITAS A MI...! ¡BRRR...! ¡BRRR...!
ARRIBA...
¡UF!
¡CRAAAS!
¡AYYYY!
¡BOIING!
¡HUUY!
¡PAAF!
MIENTRAS ESOS CABALLEROS SE LEVANTAN DEL SUELO...
¡GLUP!
...¡VAMOS, CRISPIN, VAMOS! ¡QUE YA VIENEN DE NUEVO TRAS NOSOTROS!
ABAJO...
¡OH, SEÑOR, PRONTO SERAN HABIDOS ESOS OSADOS...!
¡SON INDIGNOS DE SER PINTADOS POR VOS!
¡CLARO! ¡ESO ES...! ¡GENIAL! ¡PIRAMIDAL! ¡COLOSAL!
?

¡ESE PRISIONERO ES UN GENIO DE LA PINTURA...! ¡PINTA DE UN MODO MUCHO MAS AUDAZ Y ATREVIDO QUE YO! ¡ES UN MAESTRO! ¡HA DADO UN PASO MAS...!
¡HA CRUZADO EL UMBRAL DE UNA NUEVA DIMENSION PICTORICA...! HA DESCUBIERTO...¡LA "PINTURA DINAMICA"!
EN AQUEL MOMENTO, EL "DESCUBRIDOR" Y CRISPIN...
¡VIENEN POR LA DERECHA!
¡Y VIENEN POR LA IZQUIERDA!
¡NO NOS QUEDA MAS QUE LA VENTANA!
¡ALLA VAMOS!
PERO...
¡REZAPATETA!
¡GLUB! NUNCA CREI QUE ALGUN DIA DESEARIA SER GORRION... ¡MUCHO CUIDADO, CRISPIN! ¡NO ES PARA DAR UN PASO EN FALSO!
ES UN POCO ALTO, ¿VERDAD?
EN EL CORREDOR...
¿LES HABEIS ENCONTRADO?
¡NI RASTRO!
ENTONCES... ¡SOLO QUEDA LA VENTANA! NO CREI QUE SE ARRIESGARAN A TANTO...
CUANDO LOS ESBIRROS SE ACERCAN A LA VENTANA...
¡AAAAAAH!
¡OOOOOH!
¡ES EL FIN, PARA ELLOS! ¡NADIE PODRIA SOBREVIVIR DESPUES DE UNA CAIDA DE TAMAÑA ALTURA!

A AMBOS LADOS DE LA VENTANA...
¡AMANECE YA! VAMOS A COMUNICARLE LA NOTICIA AL GRAN TURJAN...
CUANDO EL SONIDO DE LOS PASOS DE LOS ESBIRROS SE PIERDE POR LOS PASILLOS...
¡UF! ¡QUE MIEDO HE PASADO! CREI QUE NOS DESCUBRIAN...
AHORA, CRISPIN...
...HAY QUE TRATAR DE GANAR EL TEJADO...
HACE UNOS INSTANTES QUISE SER GORRION...¡Y AHORA QUISIERA SER GATO!
YO TREPARE PRIMERO...¡Y TRATARE DE AYUDARTE DESDE ARRIBA! SOBRE TODO, CRISPIN, NO MIRES...
...¡ABAJO! ¡UF!
¡NO MIRES TU TAMPOCO, "CASCANUECES"!
CONTENIENDO LA RESPIRACION, GOLIATH COMIENZA A TREPAR POR LA HIEDRA...
¡CREEC!
¡UF!
SIN MAS INCIDENTES, GOLIATH LOGRA LLEGAR AL TEJADO...¡Y DESDE ALLI, AYUDA A CRISPIN!

PERO LAS PENALIDADES DE LOS DOS COMPAÑEROS DEL CAPITAN TRUENO ESTAN LEJOS DE TERMINAR AUN...
¡ALTO! ¡DETENEOS!
¡TUUUT! ¡TUUUT! ¡TUUUT!
¡PUES SI QUE NOS HEMOS LUCIDO...! ¡CORRE, CRISPIN!
¡CORRE, GOLIATH, QUE NOS ATRAPAN!
¡AH...! ¿QUERRAS SOLTARME...?
¡QUE LO SUELTES, HOMBRE!

¡AHI VA ESO!

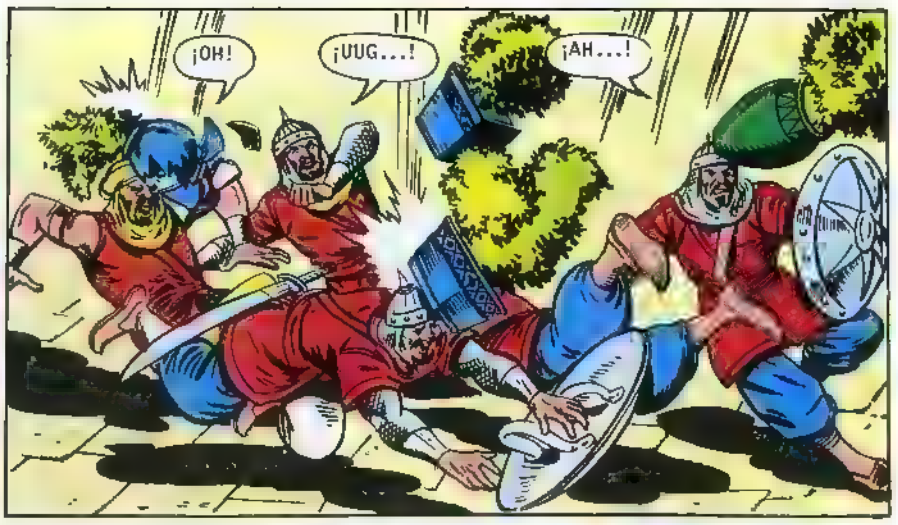
¡OH!
¡UUG...!
¡AH...!

CRISPIN Y GOLIATH SIGUEN SU LOCA CARRERA SOBRE LOS TEJADOS DE IZMIR...

POCO DESPUES,TURJAN,ABAJO,TOMA EL DESAYUNO,ACOMPAÑADO DE ALGUNOS ADULADORES...

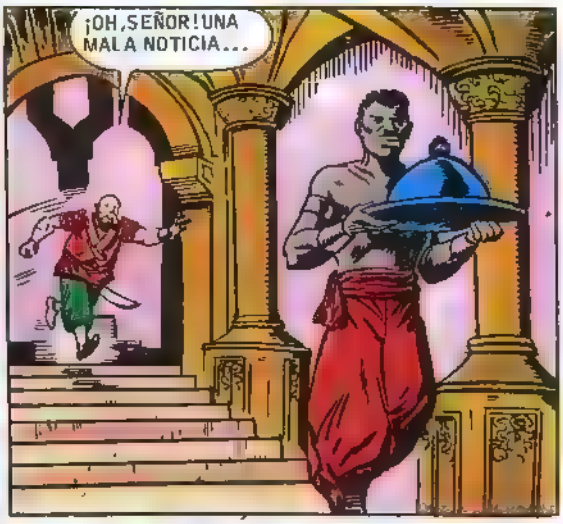
¡OH,SEÑOR!UNA MALA NOTICIA...

¡LOS DOS ALBOROTADORES NO CAYERON,COMO CREIAMOS,SINO QUE ESTAN CORRIENDO POR LOS TEJADOS, PERSEGUIDOS POR LA GUARDIA! ¡HEMOS SIDO VICTIMAS DE UN ENGAÑO!
¡QUE CONTRARIEDAD!

PUES CAPTURADLES Y TRAEDLES AQUI...¡SE CALMARAN CON UNA BUENA MANO DE PINTURA AMARILLO LIMON!

ARRIBA...
¿QUE HACEMOS, "CASCANUECES"?
¡UF!
¡BRRR...!NO PUEDO MAS...PERO NO QUEDA MAS REMEDIO...

...QUE ESCALAR TAMBIEN ESTE MURO.

¡SALTEMOS,CRISPIN! ¡ESTAN SUBIENDO!

PERO AQUEL TEJADO...
...ESTA EN REPARACION...¡Y NO RESISTE EL PESO DE GOLIATH!
¡CRAS!
PERDONAD SI INTERRUMPO...
¿YA HABEIS PROBADO ESTA RICA SOPITA?¡TOMAD UN POCO!
MEJOR DICHO...¡TOMADLA TODA!
¡CHAF!
¡SERVIOS TODOS...!¡GOLIATH ES QUIEN INVITA!.
¡ATRAPADLE!
¡NO SERA SI PUEDO ESCAPAR POR ESTA VENTANA!

¡Y SI PUEDO! ¡Y VUELTA A LOS TEJADOS!
¡ALLI ESTA CRISPIN! PERO... ¿QUE MIRARA CON TANTO INTERES?
¿QUE PASA, CRISPIN? ¿QUE ES LO QUE MIRAS?
OBSERVA, GOLIATH... ¡ALLI! ENTRE LAS ROCAS DE AQUELLA MESETA...
¡UNA CATAPULTA...! Y PARECE QUE APUNTA HACIA AQUI...
CERCA DE LA CATAPULTA...
¡LARGAD EL PRIMER PROYECTIL CONTRA IZMIR!
LA CATAPULTA DISPARA UN GRUESO PROYECTIL DE AVISO CONTRA UNA PARTE DE IZMIR QUE LOS ATACANTES SABEN DESHABITADA...
¡BRAVO! ¡BUENA PUNTERIA!
ENTRE LOS QUE ESTAN JUNTO A LA CATAPULTA, CRISPIN Y GOLIATH ACABAN DE RECONOCER A ALGUIEN...
¡VIVAAA...! ¡ES EL CAPITAN!
¡LLEGA A TIEMPO!
¡EL LOGRARA QUE IZMIR VUELVA A SER LIBRE!
UN SEGUNDO PROYECTIL ES LANZADO CONTRA IZMIR...
¡PLAAAS!

¡LA-LARBI...! ¿QUE PA-PA-SA?
¡NOS ATACAN, OH, SEÑOR!
PERO NO TIENEN MAS QUE UNA CATAPULTA... ¡NADA PUEDEN CONTRA NOSOTROS! VOY A ORGANIZAR LA DEFENSA...
¿DISPARAMOS OTRO PROYECTIL, CAPITAN?
¡NO! YA HAN VISTO DE LO QUE SOMOS CAPACES
¡NADIRA, VEN AQUI CON TU AGUILA!
NADIRA... SE TRATA DE QUE KYRA SOBREVUELE IZMIR Y ARROJE ESTE MENSAJE... ¿CREES QUE LO HARA?
¡CLARO QUE SI! YA HA COMPRENDIDO TUS DESEOS, CAPITAN TRUENO...
MINUTOS DESPUES...
¡MIRA, GOLIATH! ESE AGUILA BLANCA HA DEJADO CAER ALGO ENTRE LOS SOLDADOS... ¡DEBE SER UN MENSAJE!
¡CON TANTO VAIVEN, SE HAN OLVIDADO DE NOSOTROS! ¡UF! YA ESTABA CANSADO DE IR DE UN LADO PARA OTRO...
MINUTOS DESPUES...
¿QUE DICE EL MENSAJE, LARBI? ¿QUE DICE?
NO-NO SE... ¡LA LETRA ESTA MUY BO-BORROSA!
¡DAMELO, MENTECATO!
-TENEMOS CINCO CATAPULTAS MAS COMO LA QUE HABEIS VISTO. PODEMOS ARRASAR IZMIR. NUESTRAS CONDICIONES SON: ¡RENDICION INCONDICIONAL!

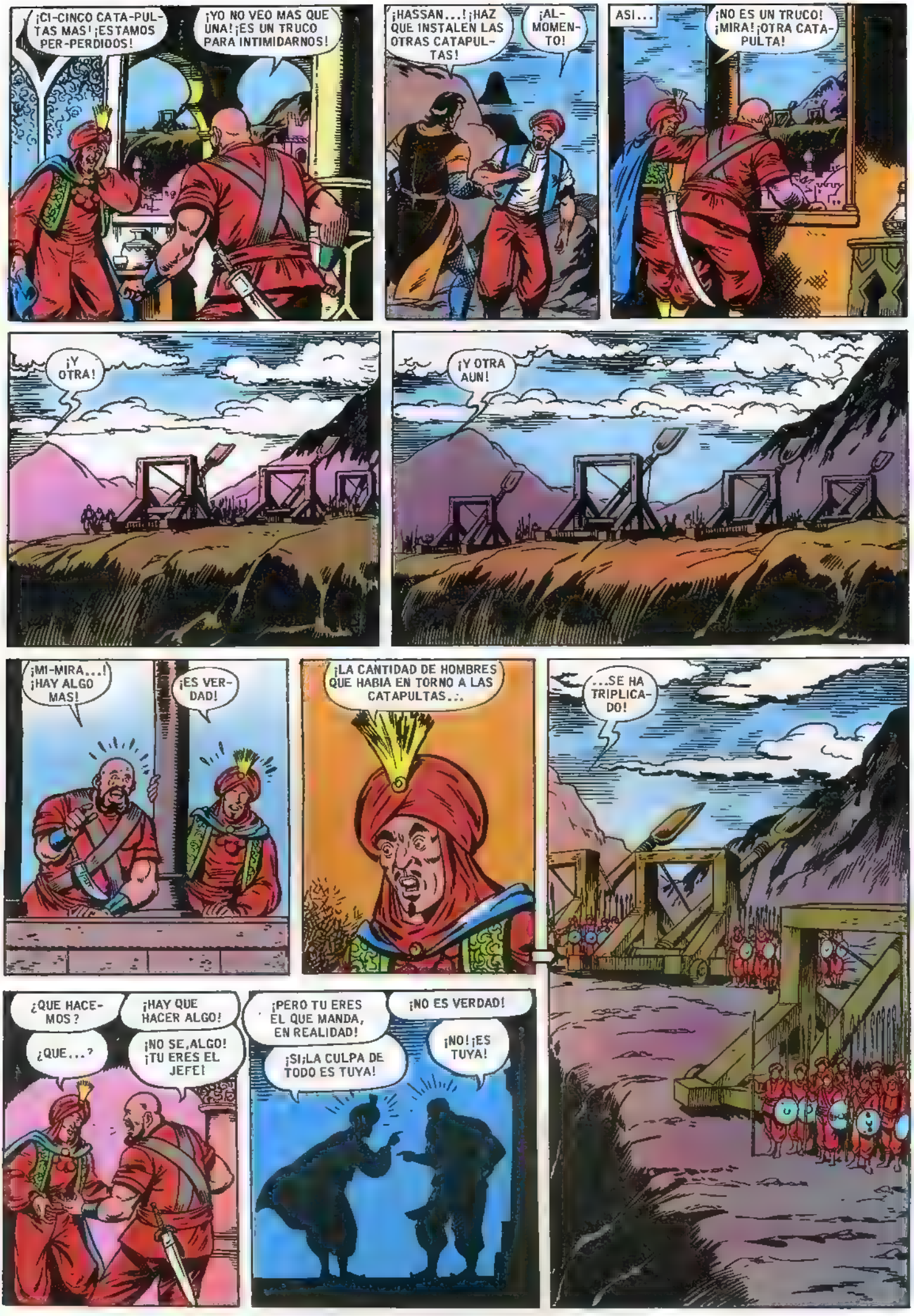
¡CI-CINCO CATA-PUL-TAS MAS! ¡ESTAMOS PER-PERDIDOS!
¡YO NO VEO MAS QUE UNA! ¡ES UN TRUCO PARA INTIMIDARNOS!
¡HASSAN...! ¡HAZ QUE INSTALEN LAS OTRAS CATAPUL-TAS!
¡AL-MOMEN-TO!
ASI...
¡NO ES UN TRUCO! ¡MIRA! ¡OTRA CATA-PULTA!
¡Y OTRA!
¡Y OTRA AUN!
¡MI-MIRA...! ¡HAY ALGO MAS!
¡ES VER-DAD!
¡LA CANTIDAD DE HOMBRES QUE HABIA EN TORNO A LAS CATAPULTAS...
...SE HA TRIPLICA-DO!
¿QUE HACE-MOS?
¡HAY QUE HACER ALGO!
¿QUE...?
¡NO SE, ALGO! ¡TU ERES EL JEFE!
¡PERO TU ERES EL QUE MANDA, EN REALIDAD!
¡NO ES VERDAD!
¡SI; LA CULPA DE TODO ES TUYA!
¡NO! ¡ES TUYA!

¡HE DICHO TUYA!
¡QUE NO! ¡TOMA!
¡A MI! ¡SOCORRO...!
PARA DEFENDERSE, TURJAN EMPIEZA A UTILIZAR SUS PINTURITAS...
¡TOMA!
¡HUY!
¡TOMA PINTURA!
¡BASTA...! ¡TENGO LA BOCA... ¡GLUB! LLENA DE PINTURA!
¡PUES NO ESTA MAL...! ¡ME HA QUEDADO REALMENTE LOGRADO ESE TORNASOL! ¡QUE GRAN ARTISTA SOY!
¡AHORA VERAS, PINTOR DE BROCHA GORDA!
¿QUIEN? ¿YO? ¡QUE ULTRAJE!
PERO... ¿QUE PASA? ¿SE HAN VUELTO LOCOS?
Y MIENTRAS TANTO, LAS CATAPULTAS AMENAZANDO IZMIR... ¡Y ESE EJERCITO DISPUESTO A LA INVASION!
¡LO MEJOR ES QUE NOS RINDAMOS! ¡VEN CONMIGO! VAMOS A PROPONERSELO A LOS DEMAS... MIENTRAS LARBI Y TURJAN SE PERSIGUEN EL UNO AL OTRO...
POCO DESPUES...
¡MIRA, CRISPIN!
¡IZMIR SE RINDE! ¡VIVAAA...!
¡AL FIN PODRAN VOLVER TODOS LOS PINTORES PARA PINTAR CON ENTERA LIBERTAD!

CERCA DE ALLI. .
¡LO HEMOS LOGRADO, AMIGOS!
¡GRACIAS A TI, CAPITAN TRUENO! ¡LA TRETA HA SIDO REALMENTE GENIAL!

YO SOLO TUVE LA IDEA... ¡Y VOSOTROS LA HABEIS EJECUTADO!

LA VERDAD ES QUE HEMOS DADO LA SENSACION DE TENER UN PODERIO MILITAR FORMIDABLE...

...¡GRACIAS A LO BIEN QUE HABEIS SABIDO PINTAR, TODOS VOSOTROS, PINTORES DE IZMIR, ESOS ESTUPENDOS DECORADOS!

POCO DESPUES, MIENTRAS LARBI Y TURJAN HUIAN A LAS MONTAÑAS, CUBIERTOS DE OPROBIO Y DE PINTURA...

...EL CAPITAN TRUENO Y SUS AMIGOS HACIAN UNA ENTRADA TRIUNFAL EN LA CIUDAD COLGANTE ..

¡HABIA QUE VER LA ALEGRIA DE LOS PINTORES, COMPAÑEROS DE HASSAN, QUE AL FIN PODIAN REANUDAR SUS TRABAJOS!

SE CELEBRARON GRANDES FIESTAS. Y DURANTE LAS MISMAS, HASSAN Y KLANIA CONTRAJERON MATRIMONIO

NUESTROS AMIGOS GOZARON EN IZMIR DE UN DESCANSO MERECIDO...

Y A GOLIATH..
¡OH, QUE BANQUETE! ¡CALLA, CORAZON!
¡VEN, GOLIATH...! ¡TENEMOS ALGO PARA TI!

...LE GASTARON MAS DE UNA BROMITA, SUS AMIGOS LOS PINTORES...
¡OH! ¡CRUEL MOFA Y BEFA...!
¡PERO SI ES UN DECORADO!
¡AHORA VEREIS, PINTAMONAS! ¡CON LA COMIDA NO SE JUEGA!
DESPUES DE VARIOS DIAS DE PERMANENCIA EN LA CIUDAD COLGANTE, NUESTROS AMIGOS PARTIERON EN BUSCA DEL BARCO DE SIGRID. LO HALLARON, DESPUES DE DIAS Y DIAS DE BUSQUEDA, MEDIO ENCALLADO EN UNA CALA...
PUESTO DE NUEVO A FLOTE, SE DESPIDIERON DE KLANIA, DE HASSAN, DE NADIRA Y DE CUANTOS ALLI HABIAN CONOCIDO...
...¡Y SE HICIERON A LA MAR, RUMBO A NUEVAS AVENTURAS!
DESPUES DE VARIOS DIAS DE COSTEAR EL LITORAL AFRICANO...
¡QUE GANAS TENGO DE ESTAR YA EN THULE! ¡EN SIGRIDSHOLM PENSARAN QUE ME HA OCURRIDO UNA DESGRACIA...
NOS QUEDAN AUN MUCHOS DIAS DE NAVEGACION, SIGRID...
Y POR VENTURA, EL TIEMPO ES EXCELENTE... ¡OJALA SE MANTENGA ASI!
EN AQUEL MOMENTO...
¿EH...? ¿QUE ES ESO?
¡BUAAA! ¡¡BUAAA!!
¡BUAAA...! NO PUEDE SER...
PERO...

...¿QUE TE OCURRE, GOLIATH?
¡QUE NO PUEDO COMER YA NI UN SOLO BOCADO MAS DE ESTE TASAJO...!¡ES LO UNICO QUE COMEMOS DESDE HACE DIAS Y DIAS!¡YO QUIERO UN BUEN ASADO...!
PERO, HOMBRE, GOLIATH...OTRAS VECES PESCAS...¿POR QUE NO LO HAS HECHO ESTA VEZ?
¡BAH! YA ESTOY HARTO DE PESCADO...LO QUE YO QUISIERA, CAPITAN...
...ES BAJAR A TIERRA Y CAZAR ALGO...¡ME CONFORMARIA CON UN VENADITO DE NADA!
SI NO ES MAS QUE ESO...
...CREO QUE PODRIAMOS COMPLACERLE...
¡VIVAAA . ! ¡VAMOS A TIERRA!
PERO SEGURO QUE VOLVEREMOS A BORDO EN CUANTO HAYAMOS CAZADO UNA PIEZA, ¿EH? ¡NADA DE ENTRETENERNOS'
POCO DESPUES, EL NAVIO ANCLA EN UNA PEQUEÑA BAHIA...
...Y EL CAPITAN TRUENO, SIGRID, CRISPIN Y GOLIATH SE DESPIDEN DE LOS VIKINGOS, PENSANDO REGRESAR AL CABO DE UNAS HORAS...
¡PERO BIEN PUDIERA SER QUE TARDARAN ALGO MAS!
¡TIERRA! ¡TIERRRAAAA...!
¡QUE ALEGRIA..! ¡QUE BESO.. !

¡MUAAAA...!
EN AQUEL MOMENTO...
¿QUE...?
¡Muuuu!
¡UNA VAQUITA SILVESTRE...! ¡ALLA VOY!
NO TE ALEJES DEMASIADO, GOLIATH...¡REGRESAREMOS AL BARCO EN CUANTO VUELVAS CON TU PRESA!
MIENTRAS TANTO, NOS SENTAREMOS UN POCO EN LA ARENA ..
¡Y YO VOY A...
. TOMARME UN BUEN BAÑO!
GOLIATH...
¡VAQUITAAA...¡VAQUITAAA...!¿DONDE ESTAS...?
¡OH! ALLI DEBE OCULTARSE... ¡TRAS ESA MALEZA! PERO... ¿COMO ATRAVESARLA?
¡Muuuuu!
TAL VEZ FUERA UNA BUENA IDEA...

...¡VIAJAR POR EL AIRE!
¿DONDE SE HABRA METIDO ESA VAQUITA SILVESTRE?¡NO VEO NADA AHI ABAJO!EL FOLLAJE LO OSCURECE TODO...
..¡CADA VEZ MAS!
PERO...¿QUE LIANA ES ESTA QUE HE AGARRADO?
¡POR EL GRAN BATRACIO VERDE...! ¡UNA SERPIENTE!
EN EFECTO,EN SU"DESPISTE",GOLIATH SE HA AGARRADO NADA MENOS QUE A UNA"BOA CONSTRICTOR",LA SERPIENTE MAS GRANDE DE LAS QUE PUEBLAN AFRICA...
¡UAAAAH...¡¡ESTAMOS CAYENDO!¡NO HA RESISTIDO MI PESO!
¿HABEIS OIDO...?
PARECIA...¡UNO DE LOS GRITOS QUE LANZA GOLIATH!
QUEDATE JUNTO A SIGRID,CRISPIN...¡VOY A ECHAR UN VISTAZO!
LA CAIDA DE GOLIATH ES,AFORTUNADAMENTE,AMORTIGUADA POR LA MALEZA...
. .Y LA"BOA CONSTRICTOR"ESTA TAN ASUSTADA QUE HUYE EN CUANTO PUEDE .

Y CUANDO GOLIATH TRATA DE ALZARSE...
¡LA "VAQUITA"!
¡LA VERDAD ES QUE... QUE ME MIRA MAS BIEN CON MALOS OJOS!
LANZANDO UN SALVAJE RESOPLIDO, EL GRAN BUFALO EMBISTE AL INTRUSO...
MIENTRAS TANTO ..
¡GOLIATH...! ¿DONDE ESTAS...?
ALLI...¡RAMAS QUE SE ROMPEN Y RESOPLIDOS FURIBUNDOS!
¡CRAMAS!
¡BRRRF!
¡HACERME ESTO A MI...¡¡AL "CASCANUECES"...¡¡AHORA VERAS "VAQUITA"!
¡BRRR...!
UUUURF...
¿QUE...?¿TE GUSTA?
!!!
PERO, GOLIATH...
¡PSST, CAPITAN! ¡QUE YA ES MIA...!
PERO EL BUFALO SE HA ENCONTRADO CON LA HORMA DE SU ZAPATO...Y ANTES DE QUE GOLIATH PUEDA HACER ALGO PARA EVITARLO, SE LEVANTA Y ESCAPA, APLASTANDO LA MALEZA A SU PASO...
¿POR QUE NO BUSCAS UNA PIEZA MAS FACIL DE CAPTURAR, GOLIATH?
¡NO!¡ESA "VAQUITA" SERA MIA, O NO SERA DE NADIE!

CERCA DE ALLI, HAY UNA ATALAYA OCULTA EN EL FOLLAJE DE LOS ARBOLES, Y DESDE ELLA, DOS BOSQUIMANOS OBSERVAN UN CLARO DE LA SELVA, CUBIERTO CON UNA EXTRAÑA SUBSTANCIA NEGRA...

DE PRONTO...

LOS PEQUEÑOS BOSQUIMANOS PARECEN MUY CONTENTOS...

PERO LA SATISFACCION SE BORRA DE SUS CARAS CUANDO NUESTROS AMIGOS DESEMBOCAN EN EL CLARO...

¡MUUU...!

¡MUUU!

¡QUIETO, HOMBRE! ¿QUIERES QUEDAR ATRAPADO EN ESA MELAZA?

¡UNA "VAQUITA" QUE PARECE TAN TIERNA...! ¡NO PUEDO RESIGNARME A PERDERLA!

EL CAPITAN TRUENO Y GOLIATH NO SABEN QUE SON OBSERVADOS CON INTENSIDAD...

¿QUE HACEMOS, ANK?

¡MUUUU...!

¡MUUUU...!

¡CON ESOS MUGIDOS, TAH-ROK NO TARDARA EN LLEGAR, DINGO!

¡Y ESO SIGNIFICA EL FIN PARA ESOS DOS FORASTEROS!

TAH-ROK... ¿QUIEN ES TAH-ROK...?

GOLIATH, ENTRETANTO, EMPEÑADO EN RECUPERAR LA "VAQUITA", NO PIERDE EL TIEMPO...

LA NATURALEZA DE ESA"MELAZA"ES UN POCO INQUIETANTE...NO MANA, DESDE LUEGO,DEL SUBSUELO,NI DE LOS ARBOLES...¡YO DIRIA QUE LA HAN TRAIDO AQUI DESDE ALGUNA PARTE!PERO, ¿QUIEN?¿Y POR QUE?
¡ESTE ARBOL ES LO QUE NECESITO!
¡NO MUJAS MAS, BONITA. .!¡QUE PRONTO ESTARAS EN LA CAZUELITA!
¡ERES TERRIBLE, GOLIATH!¡Y ESO NO PUEDE SALIR BIEN..
¡DEJAME PROBAR,CAPITAN!SOLO UN POQUITO...¡AUPAAA...!
UN...POCO MAS. . ¡Y YA ES MIA!
¡ANK,LOS MUGIDOS ATRAERAN A TAHROK DE UN MOMENTO A OTRO...! HAY QUE HACER ALGO, EXPLICARLES.
¡NO LO COMPRENDERIAN... SUPONIENDO QUE NOS ENTENDIERAN!¡Y MIENTRAS TRATARAMOS DE EXPLICARLES...¡TAH-ROK LLEGARIA!¡ME HORRORIZA SOLO EL PENSARLO!
PERO,ENTONCES,¿QUE HACEMOS?¿VAMOS A DEJAR A ESOS DESDICHADOS ABANDONADOS A TAN ESPANTOSA SUERTE?
SIN UNA PALABRA,ANK,EL PIGMEO BOSQUIMANO,ECHA MANO DE SU CERBATANA...
¡YA ES MIA,YA!¡ECHAME UNA MANO,CAPITAN, POR FAVOR!
¡ACABA YA,"CASCANUECES"...¡ERES DEMASIADO TESTARUDO!
Y TENGO LA IMPRESION DE QUE UN PELIGRO...

...NOS AMENAZA Y...¡OH!
¡CAPITAN! ¿QUE TE OCURRE...?
ESTE DARDO...NO PUEDO ARRANCARLO...LA VISTA SE ME NUBLA...
ZIIIP..
¡AAAG..!
¡MUUUUU...!
¡MUUUUU...!
Y AHORA, DINGO, SI QUEREMOS SALVAR A ESOS DOS FORASTEROS...¡HAY QUE ARRIESGARSE!
¡TE SIGO, ANK!
¡CORRE, DINGO! TAHROK NO PUEDE TARDAR YA...
¡NO ME EXPLICO COMO TARDA TANTO ESTA VEZ!
MIENTRAS TANTO...
PERO...¿POR QUE NO VIENEN YA?
NO SE OYEN MAS QUE ESOS HORRIBLES MUGIDOS...

¡UF! EL "HOMBRE-MONTAÑA" CUESTA MUCHO DE LLEVAR...

¡DE PRISA, DINGO, DE PRISA! ¡OCULTEMOSLES PRONTO BAJO ESOS ARBUSTOS!

¡YA SE OYE LLEGAR A TAH-ROK!

¡PLA-PLAAA... PLAAA-PLAA PLAAA...

ATERRADOS, LOS DOS PIGMEOS BOSQUIMANOS SE ARREBUJAN JUNTO AL CAPITAN TRUENO Y GOLIATH, A QUIENES, COMO HEMOS VISTO, HAN TRATADO DE SALVAR DE LA EXTRAÑA AMENAZA...

...QUE AHORA PROYECTA SU SOMBRA SOBRE AQUELLOS LUGARES...

¡DIOS MIO...! ¡SIGRID! ¡MIRA ESO!

TAH-ROK, EL PAJARRACO GIGANTE, SUPERVIVIENTE DE UN REMOTO PASADO, COBRA SU PRESA.

LAS AGUILAS SON AVES RAPACES QUE HABITAN EN LOS ABRUPTOS RISCOS DE LAS ALTAS CUMBRES MONTAÑOSAS. SUS POTENTES GARRAS Y SU GRAN FUERZA LES PERMITE LA CAZA DE ANIMALES TALES COMO CORDEROS, LIEBRES, ETC, QUE LLEVAN CONSIGO POR LOS AIRES. EL AGUILA DE ESTA HISTORIA ES UN RECURSO PRESTADO A LA FANTASIA Y, POR TANTO, UN ANIMAL DE FICCION CON CARACTERISTICAS INEXISTENTES.

¡ESTAMOS DE SUERTE, DINGO! ¡YA SE VA!

¡UF...! ENTONCES... ¡NOS HEMOS SALVADO POR ESTA VEZ Y HEMOS SALVADO A ESTOS FORASTEROS!

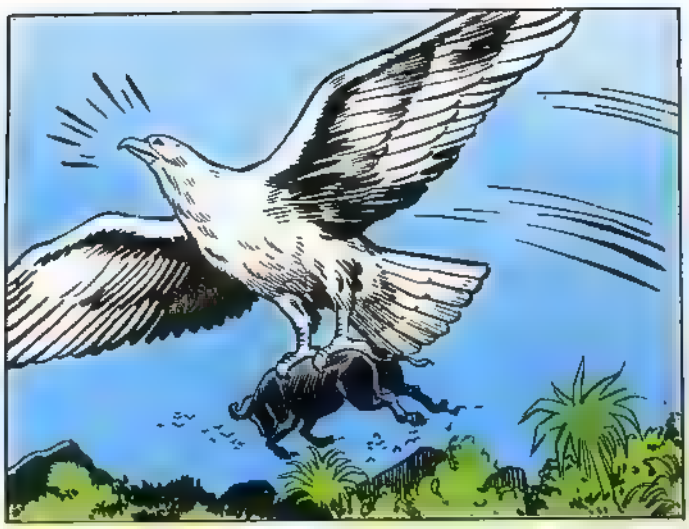

TAH-ROK, EL AGUILA GIGANTE, DA UNA MEDIA VUELTA BATIENDO RUIDOSAMENTE EL AIRE CON SUS ALAS...

...¡Y SUS OJILLOS PENETRANTES SE CLAVAN ENTONCES EN ALGO, A LO LEJOS!

¿QUE SUCEDE, DE PRONTO? ¿POR QUE SUELTA TAH-ROK AL DESDICHADO BUFALO?

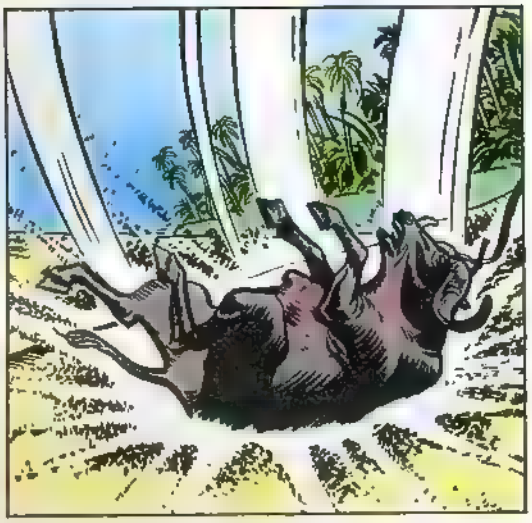

¡OH, NO, DIOS MIO...! ¡ESE ENORME PAJARO NOS HA VISTO!

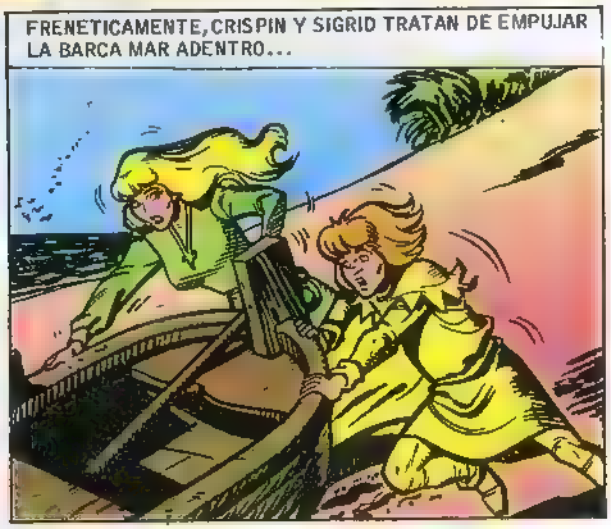
FRENETICAMENTE, CRISPIN Y SIGRID TRATAN DE EMPUJAR LA BARCA MAR ADENTRO...

NADA LOGRAREMOS CON PONER LA BARCA A FLOTE... ¡NOS ALCANZARA IGUALMENTE!

¡ESA TORTUGA ME DA UNA IDEA!

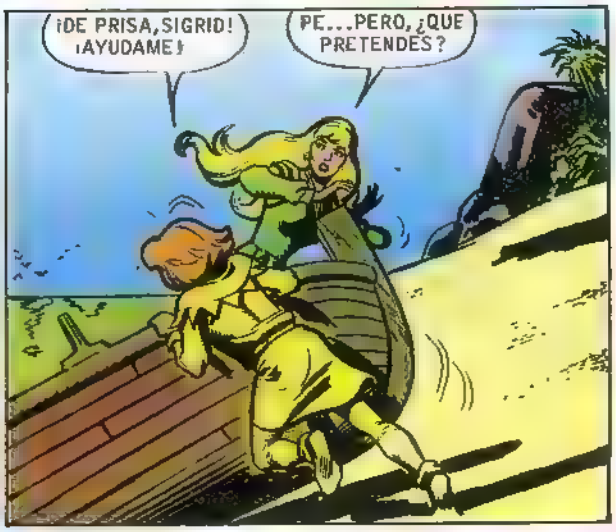
¡DE PRISA, SIGRID! ¡AYUDAME!
PE...PERO, ¿QUE PRETENDES?

¡VOLCAR LA BARCA! ¡PRONTO!
¡Y AHORA NOS COLOCAMOS BAJO ELLA!
AHORA ES COMO SI HUBIERA DOS TORTUGAS SOBRE LA ARENA...
...Y SOBRE EL "CAPARAZON" DE LA MAS GRANDE RESBALAN, SIN CLAVARSE, LAS GARRAS DE TAH-ROK...
RASS
RAASSS
¡TEN FUERTE, SIGRID! ¡APRIETA CON TODAS TUS FUERZAS CONTRA LA ARENA! ¡NO PODRA LLEVARSENOS!
¿QUE ..ES ESTO?
TUMP
TUMP
TUMP
TUMP
¡CRISPIN! ¡HA SALTADO A LA ARENA!
¡CLARO QUE SI! ¡SU PICO Y SUS GARRAS NADA PUEDEN CONTRA ESA MADERA CURVADA Y HUMEDA! ¡RESBALAN!
LANZANDO UN GRAZNIDO DE DESCONTENTO, TAH-ROK SE ALEJA UNOS METROS...

QUE VUEL-
VEEE...!
TUMP
TUMP
TUMP
TUMP
¡ESTA VEZ LE HEMOS VENCIDO! ¡SE MARCHA!
¡OH, CRISPIN, QUE SUSTO HE PASADO...!
¡Y AHORA TEMO POR EL CAPITAN Y POR GOLIATH! ¿QUE HABRA SIDO DE ELLOS? ¿POR QUE TARDARAN TANTO?
EN VISTA DE QUE NO PUEDE LOGRAR AQUELLAS PRESAS, EL PAJARRACO VUELVE EN BUSCA DE LA QUE ABANDONO...
...Y SE LANZA CON ELLA HACIA LA SELVA PROFUNDA...
EN EL MISMO MOMENTO, EN LA MALEZA .
¡UF! MI CABEZA... ¿QUE LE DAIS A MI AMIGO?
¡LO MISMO QUE ACABAMOS DE DARTE A TI! ¡ALGO QUE HACE DESAPARECER EL EFECTO NARCOTIZANTE DE LOS DARDOS QUE OS HEMOS LANZADO!
¿DE MODO QUE... ¿PUEDE SABERSE POR QUE HABEIS HECHO TAL COSA?

POR TODA RESPUESTA, ANK, EL PIGMEO BOSQUIMANO, SEÑALA HACIA ARRIBA...
¡ASOMBROSO!
HE VISTO DIBUJOS DE TALES PAJARRACOS EN VIEJOS PERGAMINOS...EN BAJORRELIEVES DE TEMPLOS...¡VIVIAN EN UNA EPOCA REMOTA! ¡ALGUN EXTRAORDINARIO CUMULO DE CIRCUNSTANCIAS HABRA HECHO QUE ESTE SOBREVIVA!
¡PERO SI ESA "SIMPATICA AVECILLA" SE LLEVA MI BUFALO! ¡AH, TRAICION...!
¡DETENTE! LA SELVA ESTA SEMBRADA DE PELIGROS...¡NO PODRIAS ATRAVESARLA SIN UN BUEN GUIA!
TAH-ROK SE APROXIMABA...¡NO HABIA TIEMPO DE EXPLICAROS! POR ESO OS DISPARAMOS LOS DARDOS...
YA COMPRENDO...¡NOS HABEIS SALVADO LA VIDA!
EN LA SELVA, EL HOMBRE DEBE DE SER EL HERMANO DEL HOMBRE. CUANDO ESTA LEY NO SE CUMPLE, TODO SE DERRUMBA. YO, ANK, ASI LO CREO.
EN LA SELVA Y EN TODAS PARTES, ANK...DIME, ¿SOIS VOSOTROS QUIENES PREPARAIS ESAS TRAMPAS DE... DE "MELAZA"...?
SI...¡NOS SIRVEN PARA CAZAR PRESAS PARA TAH-ROK!
¿PARA ESE PAJARRACO...? ¿QUE QUIERES DECIR, AMIGO?
SEMBRAMOS LA SELVA DE TRAMPAS...Y ASI NO LE FALTA COMIDA A TAH-ROK...
ANTAÑO, ESE PAJARRACO...

..."ATACABA NUESTROS POBLADOS Y LOS DE OTROS HABITANTES DE LA SELVA"...
..."Y DIEZMABA NUESTRO GANADO"...
¡ESTO DURO HASTA QUE A ANK SE LE OCURRIO LA SOLUCION!¡ANK ES MUY LISTO!
POR FAVOR, DINGO, NO DIGAS ESO...¡ERA UNA CUESTION DE SENTIDO COMUN!
¿POR QUE NO PLAGAR LA SELVA DE TRAMPAS?¡ASI, TAH-ROK SE ALIMENTARIA DE ANIMALES QUE NO NOS RESULTAN UTILES Y QUE SON, A VECES, HASTA NOCIVOS PARA NOSOTROS...Y NOS DEJARIA EN PAZ!
LA IDEA DE ANK DIO RESULTADO...TAH-ROK NOS DEJA TRANQUILOS...Y POR ESO, EN MUCHOS LUGARES PUEDEN VERSE... ¡PERO, SEGUIDME!
¡PUEDEN VERSE COSAS COMO ESTA!
¡LA ESTATUA DE ANK!
¡HAY MUCHAS COMO ESTA, EN SEÑAL DE RECONOCIMIENTO!
¡BAH! NO MERECIA ESE HONOR...¡Y EN TODO CASO, NO ME PAREZCO MUCHO!
¡BUENO! YO QUIERO DECIR DOS PALABRAS...ESE PAJARRACO ME HA ROBADO "MI" BUFALO Y ESO SE LO HARE PAGAR COMO SEA.
¿QUIERES MATAR A TAH-ROK?¡ESO SI QUE ME PARECE IMPOSIBLE!
ALGUNOS DICEN QUE TAH-ROK ES INMORTAL...
¡BAH! PAPARRUCHAS...¿DONDE TIENE LA GUARIDA? ¿LO SABEIS?

CREEMOS QUE VIVE EN LAS ROCAS NEGRAS...¡PERO NUNCA SE HA AVENTURADO NADIE HASTA ALLI PARA AVERIGUARLO!
BIEN.POR EL MOMENTO,GOLIATH,HAY QUE REGRESAR JUNTO A SIGRID Y CRISPIN... ¡DEBEN ESTAR MORTALMENTE INQUIETOS!
ENTRETANTO,TAH-ROK,CON SU PRESA, VUELA SOBRE UN NEGRO DESFILADERO...
¡AH!¿AL FIN ESTAS DE VUELTA,PAJARRACO GANDUL?
¿Y COMO...?¿SOLO PARA TRAER ESE BUFALO DE MALA MUERTE?
¡YO TE ENSEÑARE CUAL ES TU OBLIGACION!
¡TOMA,HOLGAZAN!
¡TOMA!

CONTINUARA

el correo del "Capitán"

José Latorre, de Lleida, expone en su amable carta: «Sería muy agradable que se incluyera de vez en cuando una viñeta grande de los otros personajes ya que en la portada interior siempre sale la del personaje central». Y nos formula varias preguntas, de las que contestamos algunas por falta de espacio.

Se está estudiando lo que tú sugieres, amigo José. Y en efecto, habrá más adelante algún póster realizado por Ambrós. Víctor Mora prepara nuevas aventuras, pero no serán ilustradas por Ambrós debido a que se halla ya retirado.

*Gonzalo Peña, de Oviedo: «¿Podrían informarme en qué año apareció **EL CORSARIO DE HIERRO** como publicación unitaria y de quién era la portada? Soy un asiduo lector de este formidable personaje, que considero uno de los mejores logros de Mora y de Ambrós, aparte de **EL CAPITAN TRUENO** y **EL JABATO**».*

En el año 1977 apareció el número uno de la colección monográfica de **EL CORSARIO DE HIERRO.** Fueron 52 números los publicados y la portada era de Antonio Bernal. Correspondemos con otro entusiasta saludo a tu afectuosa carta, amigo Gonzalo.

*Oscar Buenaga, de Santander se interesa por aspectos gráficos: «Me gustaría saber todos los dibujantes que han intervenido en la realización de **EL CAPITAN TRUENO** así como guionistas, y también de **EL JABATO.** Y que me informáseis un poco sobre la historia de estas ediciones».*

Amigo Oscar, agradecemos tu interés y la simpatía que demuestras en tu extensa carta. Pero como lo que tú pides es lo que también interesan a otros muchos lectores, y en esta página no es posible complaceros por falta material de espacio, hemos decidido publicar de vez en cuando información completa de tales aspectos. Así, pues, esperamos que, paulatinamente, encuentres en esas informaciones futuras lo que deseas. ¡Gracias por tu carta!

*Manuel Lamarca, de Orihuela: «Me permito pedirles información para saber en qué números de la revista «Mortadelo» apareció **EL CORSARIO DE HIERRO,** pues tengo entendido que se publicaba en dicha revista».*

Efectivamente, Manuel: «**EL CORSARIO DE HIERRO** apareció desde el número 0 de la revista «Mortadelo» hasta el número 544, aunque dejó de aparecer entre los números 360 a 383; 408 a 417; 426 a 462; 471 a 482; 491 a 500 y 509 a 528.

¡Ahora, si lo prefieres, también puedes suscribirte a EL CAPITAN TRUENO!

Rellena este cupón o fotocopia del mismo y envíalo con el cheque a nombre de Ediciones B, S.A. a:

EL CAPITAN TRUENO
Dpto. de SUSCRIPCIONES
C/. Rocafort, 104
08015 BARCELONA

Suscripción por (marca con una X el recuadro deseado):
☐ *1 año (52 números) 7.650 Pts.*
☐ *6 meses (26 números) 4.000 Pts.*
A partir del N.º .....

NOMBRE Y APELLIDOS .....
DIRECCIÓN ..... ***N.º*** .....
POBLACIÓN ..... ***PROVINCIA*** .....
CODIGO POSTAL ..... ***TELÉFONO*** .....